

0,20

DETALHE DAS JANELAS

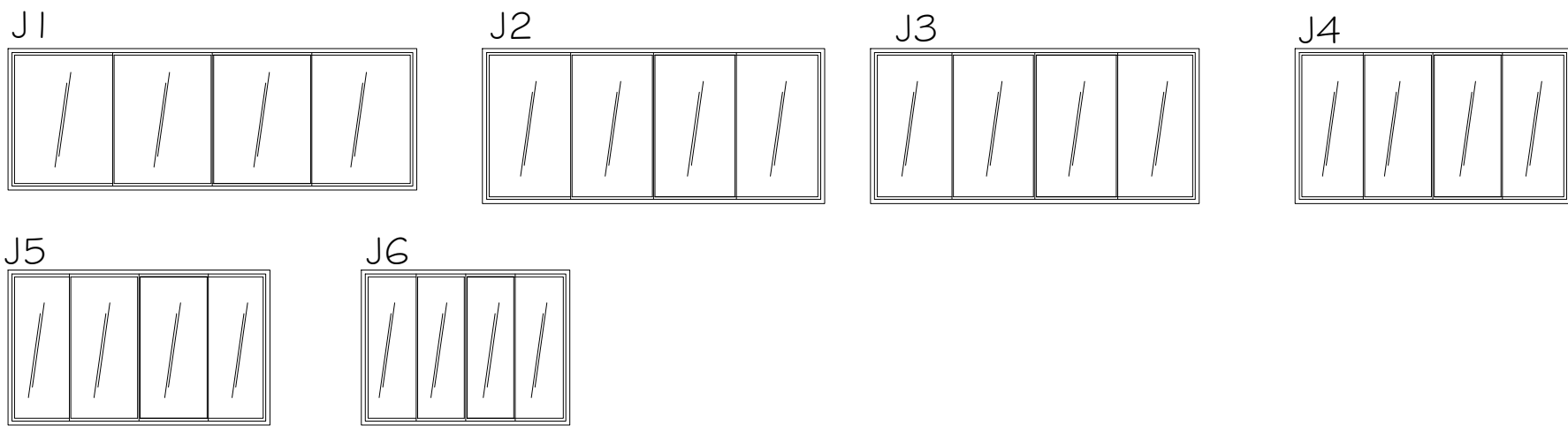

DETALHE DAS BÁSCULAS

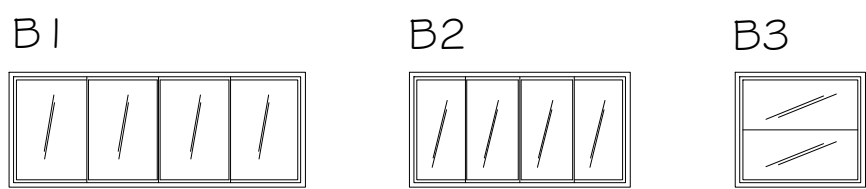

DETALHE DOS PORTÕES E GRADE

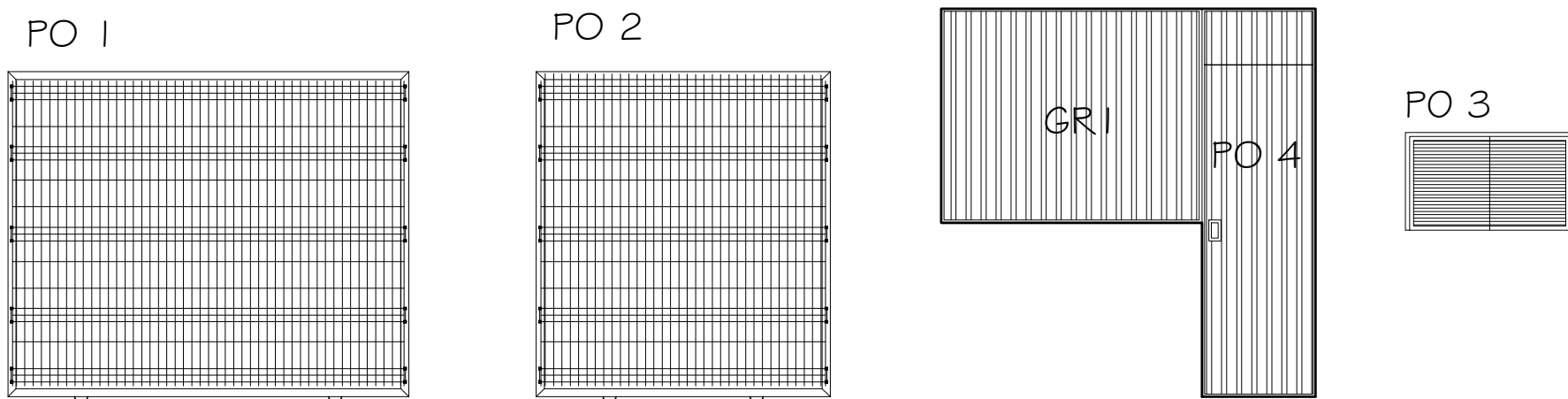

DETALHE DAS PORTAS



TABELA DE ESQUADRIAS					
PORTAS					
Nº	TAMANHO	ABERTURA	MATERIAL	ÁREA	QUANT.
P1	300 x 210	CORRER	VIDRO	6,30m²	01
P2	200x 210	CORRER	VIDRO	4,20m²	01
P3	180 x 210	CORRER	VIDRO	3,78m²	01
P4	100 x 210	CORRER	VIDRO	2,10m²	01
P5	80 x 210	ABRIR	MADEIRA	1,68m²	10
P6	70 x 210	ABRIR	MADEIRA	1,47m²	03
P7	60 x 160	ABRIR	ALUMÍNIO	0,96m²	03
BÁSCULAS					
Nº	TAMANHO	ABERTURA	MATERIAL	ÁREA	QUANT.
B1	190 x 70 x 190	CORRER 4 ABAS	ALUMÍNIO / VIDRO	1,33m²	02
B2	140 x 70 x 190	CORRER 4 ABAS	ALUMÍNIO / VIDRO	0,98m²	02
B3	80 x 70 x 190	BASCULANTE	ALUMÍNIO / VIDRO	0,56m²	03
JANELAS					
Nº	TAMANHO	ABERTURA	MATERIAL	ÁREA	ÁREA
J1	300 x 100 x 110	CORRER 4 ABAS	VIDRO	3,60m²	01
J2	250 x 110 x 100	ABRIR 4 ABAS	VIDRO	2,64m²	03
J3	240x 110 x 100	ABRIR 4 ABAS	VIDRO	2,40m²	01
J4	200 x 110 x 100	ABRIR 4 ABAS	VIDRO	2,20m²	03
J5	190 x 110 x 100	ABRIR 4 ABAS	VIDRO	1,80m²	02
J6	150x 110 x 100	ABRIR 4 ABAS	VIDRO	1,65m²	02
GRADES E GRADES DE PORTAS					
Nº	TAMANHO	ABERTURA	MATERIAL	ÁREA	ÁREA
GR 1	200x160x130	FIXO	FERRO	3,20m²	01
PORTÕES					
Nº	TAMANHO	ABERTURA	MATERIAL	ÁREA	ÁREA
PO 1	300x240	CORRER	TELA	7,20m²	01
PO 2	220x240	CORRER	TELA	5,28m²	01
PO 3	120x70	ABRIR	ALUMÍNIO	0,84m²	01
PO 4	85x290	ABRIR	FERRO	2,46m²	01

**PREFEITURA DE VILA PAVÃO/ES**  
SECRETARIA MUNICIPAL DE DESENVOLVIMENTO ECONÔMICO  
semde@vilapavao.es.gov.br vilapavao.es.gov.br  
(27) 3753-1001  
Rua Travessa Pavão, nº 80, Centro - Vila Pavão/ES

Prefeitura de Vila Pavão/ES:

## PROJETO ARQUITETÔNICO

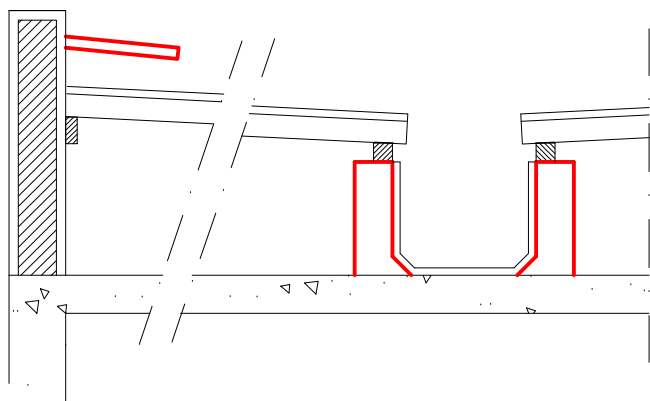
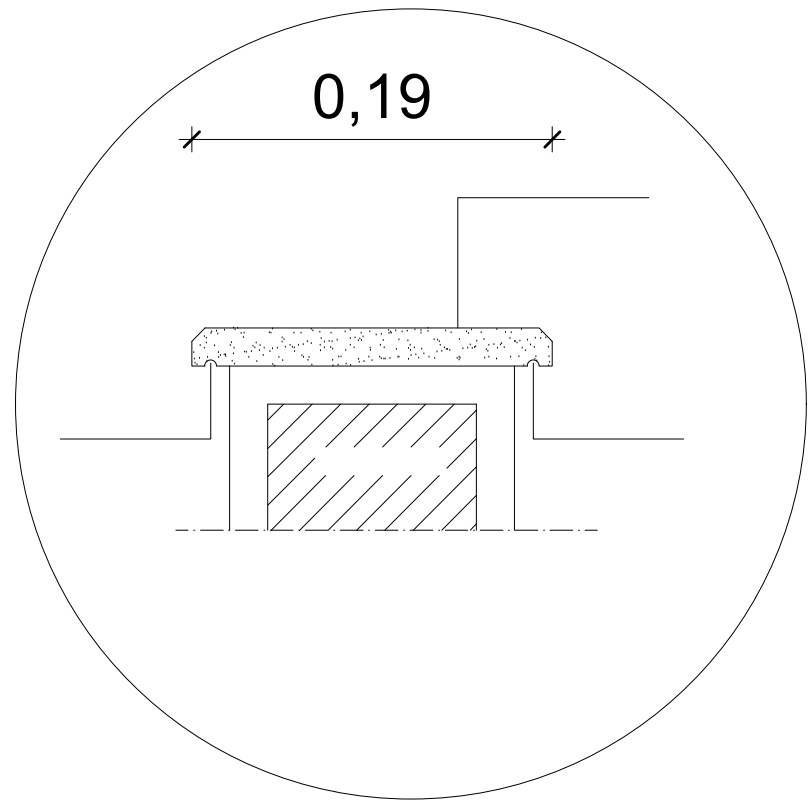
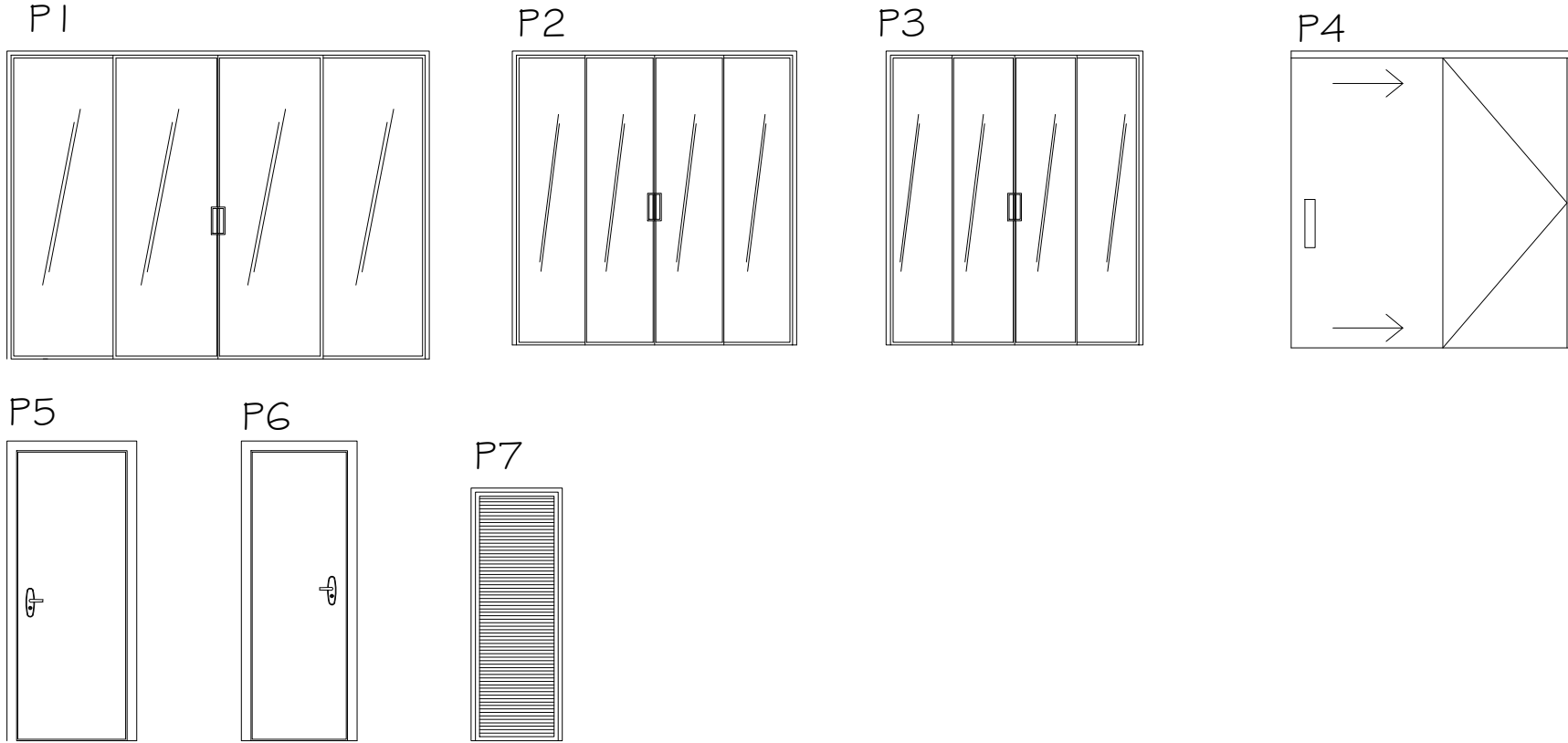
OBRA:	CONSTRUÇÃO DA CREA	ESCALA:	INDICADAS
ENDEREÇO DA OBRA:			
RUA PROJETADA "C", S/Nº - BAIRRO NOVA MUNIQUE, VILA PAVÃO/ES			
PROPRIETÁRIO:	MUNICÍPIO DE VILA PAVÃO	CNPJ:	36.350.346/0001-67
ENDEREÇO DO PROPRIETÁRIO:			
RUA TRAVESSA PAVÃO, Nº 80, BAIRRO CENTRO, VILA PAVÃO/ES			
CONTEÚDO:	CORTE A-A/ CORTE B-B/ CORTE C-C QUADRO DE ESQUADRIAS DETALHE DE ESQUADRIAS		
DESENHO:	ANANDA NOBRE		
DATA:	JANEIRO / 2024		
PRANCHA:	02/03		
RESPONSÁVEL TÉCNICO:	PROPRIETÁRIO:		
Documento assinado digitalmente JULIANA TEIXEIRA FONSECA Data: 18/01/2024 08:04:50-03:00 Verifique em https://validar.dig.gov.br		Assinado digitalmente por UELIKSON BOONE:06975184771 Data: 18/01/2024 08:04:50-03:00 Verifique em https://validar.dig.gov.br	
JULIANA TEIXEIRA FONSECA CREA - 057541/D		PREFEITURA DE VILA PAVÃO	